



協康會屯門元朗區
服務單位
2022年7-9月份活動



開始報名日期：07/05/2022

截止報名日期：21/05/2022

抽籤日期：25/05/2022

公佈結果日期：30/05/2022

查詢及報名

協康會水邊圍中心

元朗水邊圍邨疊水樓地下2號

2478-8739

目錄

• 協康會活動報名須知	P. 3
• 報名辦法	P. 4
• 兒童健樂會會員申請/續會表格	P. 5
• 同心家長會會員申請/資料更新表格	P. 6
• 2022年7-9月份協康會活動報名表	P. 7
• 兒童健樂會的信念	P. 8
• 新界西區兒童活動2022年7-9月活動資料	
■ 視覺藝術	P.9-11
1. 粉彩畫探索班	
2. 粉彩畫啟蒙班	
3. 卡通輕黏土體驗班	
■ 語文	P.12
1. (個別授課)生活英語運用班	
■ 音樂	P.13
1. 非洲鼓探索班	
2. 非洲鼓啟蒙班	
■ 運動	P.14
1. 跆拳道初班	
2. 跆拳道進階班(全期)	
■ 盛夏親子同樂日	P.15-16
1. 和諧粉彩親子工作坊	
2. 音樂治療體驗親子工作坊	
• 注意事項	P.17
• 惡劣天氣下之服務安排及開放措施	P.18
• 各區協康會可供報名中心資料	P.19

協康會活動報名須知

為了保障參加者的健康，本會的活動會參考社會福利署指引、衛生防護中心建議、本會政策和限聚令政策作出以下措施，而有關措施會因應以上指引及政策作出調節，請家長於報名前細閱：

- 1) 成功報名的活動參加者，職員會在活動舉辦前查詢其健康情況及外遊紀錄，確定參加者身體狀況合適出席有關活動。活動參加者及其家庭成員(包括家庭傭工、同住家庭成員、照顧者或其他密切接觸者)如需要進行強制檢疫、醫學監察或家居隔離，期間請不要到訪中心。如需要進行強制檢測者，在出示陰性檢測結果後方可參加中心活動。
- 2) 所有到訪中心者，必須填寫「外遊及健康狀況申報表」。
- 3) 如活動是以小組形式進行，為了保障參加者及職員的健康，中心會有以下措施，敬請家長配合：
 - 所有進入中心人士必須戴上口罩、量度體溫及清潔雙手，並遵照中心的防疫措施。參加者在參與活動期間也必須佩戴口罩，如反覆嘗試或協助下仍未能配戴口罩者，將不能參加活動。在此情況下，中心不會安排退款。
 - 如到訪中心者發燒或持續出現流感徵狀、懷疑或患上新型冠狀病毒，便需盡快離開中心及就醫，當日也不能參加已報名的活動，之後中心會因應參加者的身體狀況而決定能否繼續參與。
 - 如在活動進行期間發現參加者有流感徵狀或發燒，職員會請他們求診及回家休息。如因參加者身體狀況而不能出席活動，中心不會安排退款。
- 4) 中心入口及大堂等候區不宜聚集太多人士，人與人之間需保持適當社交距離。如有需要，中心職員會請服務使用者在中心以外地方等候。
- 5) 中心會暫停圖書及玩具借還服務，如日後恢復有關服務，家長亦需按職員指示在交還玩具時按特定程序進行清潔。
- 6) 中心設有指定垃圾桶棄置用完的外科口罩，請到訪人士配合。
- 7) 中心會加強各房間的清潔和消毒，在提供服務期間，所有職員及導師均會戴上口罩，並會安排人與人之間保持適當的距離。
- 8) 如因疫情影響而取消的實體活動，中心會安排退款，但部份已標明「如因疫情影響及配合防疫措施而未能實體進行，將改為以網上視像形式進行」的活動，以及已註明為以網上形式舉辦的活動，將不會因家長個人原因而安排退款，除非個別活動另有註明，敬請家長在報名時留意。



報名辦法

1. 請填妥下列報名表格，連同活動費用一併交回活動所屬中心或用郵寄方式交回。(切勿郵寄現金，如以支票付款，抬頭請填上協康會，並於信封面註明兒童健樂會活動費用，期票恕不受理。郵寄報名日期以郵戳為準)除特別註明外，申請必須在付款後方會作實和受理。
2. 公開報名日期為2022年5月7日，截止報名日期為2022年5月21日；抽籤日期為2022年5月25日。
3. 如報名人數超過原定名額，各中心將會抽籤決定參加者名單，抽籤日期為2022年5月25日，公佈日期為2022年5月30日，參加者請自行致電各中心查詢抽籤結果。參加者一旦報名，所有款項恕不退還，亦不能轉換其他活動及轉換人名。不被取錄者，中心會在抽籤後通知家長，公佈結果一個月後到活動所屬中心索回已繳交之費用，及後之一個月內需到中心索回退款，逾期不取者將視作放棄取回退款。
4. 如活動尚有餘額，中心將以先到先得方法及繳費作實，各家長可於2022年5月30日後致電各中心查詢活動餘額。
5. 如對活動有任何疑問，請與各中心社工聯絡。
6. 家長必須保留活動收據，以作退款或首日上課之用。



協康會兒童健樂會
會員證申請/續會表格

☐首次申請 ☐會員資料更新 會員編號：_____ (由會方填寫)

☐續會(所屬中心：_____ (由會方填寫)，如欲把會籍轉往其他中心，請註明：_____)

兒童姓名(中文)：_____ (英文)：_____ 性別：☐男 ☐女

出生日期：_____ 出生地點：_____ 出生證明書號碼(英文字母連4位數字)：_____

國籍/籍貫：_____ 所操方言：_____

通訊地址：(地區)_____ (街道/屋邨)_____ (大廈)_____

(座)_____ (樓/層)_____ (室/房)_____

父親姓名：_____ 身份證號碼(英文字母連4位數字)：_____ 聯絡電話：_____

母親姓名：_____ 身份證號碼(英文字母連4位數字)：_____ 聯絡電話：_____

如遇緊急事故可聯絡之人士：姓名：_____ 關係：_____

聯絡電話：_____ 家長/監護人電郵地址：_____

本人 ☐同意/☐不同意協康會使用上述所提供的電郵地址，作為**開通協康會網上帳戶**之用(閣下日後可自行登入查閱會籍資料、中心通告及已報名活動及課程)；

本人 ☐同意/☐不同意協康會使用上述所提供的電郵地址，作為**收取協康會電子資訊**之用。

就讀情況：☐未入學 ☐在學(就讀學校及年級：_____)

☐其他

兒童所屬類別：(請以☒代表最接近的類別)

智障：☐輕度 ☐中度 ☐嚴重

肢體傷殘：☐需坐輪椅/嬰兒車 ☐無需坐輪椅/嬰兒車

☐自閉症 ☐專注力失調 / 過度活躍症

☐讀寫障礙 ☐聽覺受損 ☐視覺受損 ☐語言障礙

☐發展遲緩 ☐其他：_____ ☐沒有特殊需要

家庭總人數：_____

家庭總收入(此項資料供統計用途，請家長儘量協助填寫。)：

1. ☐ <\$4,500 2. ☐ \$4,500-\$9,999 3. ☐ \$10,000-\$11,999 4. ☐ \$12,000-\$14,999

5. ☐ \$15,000-\$19,999 6. ☐ \$20,000-\$24,999 7. ☐ >\$25,000

本人同意提供上述資料，儲存於協康會資料庫內，作為申請會籍、統計、聯絡及其他通訊及推廣之用，並已詳閱「收集個人資料聲明」及同意有關內容。

家長/監護人姓名：_____ 家長/監護人簽署：_____ 申請日期：_____

收集個人資料聲明：協康會嚴格遵守及履行個人資料(私隱)條例之規定，並確保你的個人資料的準確性及安全性。你的個人資料(包括你的姓名、電郵、住址及電話等)或會被本會用作聯絡通訊、籌款、處理捐款、推廣活動、研究調查及其他通訊及推廣之用途。若你日後不欲收取本會的推廣資訊，請將姓名、聯絡電話及電郵，電郵至 info@heephong.org，以安排相關刪除手續。如有查詢，請致電 2776 3111 聯絡本會服務協調部。

協康會 同心家長會
會員申請/資料更新表格 (續會會員可毋需填寫下表)

☐ 新會員 ☐ 會員資料更新 (只適用於三年制及永久會員) (所屬中心: _____)

申請人資料 (請盡量填寫各項資料, 配合電腦化會籍管理和活動報名系統。)

姓名: (中文) (英文) 性別: ☐ 男 ☐ 女

出生日期: 出生地點: 身份證號碼:

國籍 / 籍貫: 所操方言:

職業: 電郵地址:

地址：(地區) _____ (街道/屋邨) _____ (大廈) _____
(座) _____ (樓/層) _____ (室/房) _____

聯絡電話：(住宅) _____ (辦公室) _____
(手提/傳呼機) _____ (傳真) _____

申請人配偶資料 (如適用)

配偶姓名：(中文) (英文) 身份證號碼：

聯絡電話：(住宅) _____ (辦公室) _____
(手提/傳呼機) _____ (傳真) _____

兒童資料

姓名: (中文) _____ (英文) _____ 性別: ☐男 ☐女

與申請人關係: 出生日期: 出生地點: 出世紙號碼:

兒童所屬類別：(請以☑代表最接近的類別)

1. ☐ 沒有特殊需要 2. ☐ 智障 3. ☐ 肢體傷殘 4. ☐ 自閉症
5. ☐ 聽覺受損 6. ☐ 視覺受損 7. ☐ 語言障礙 8. ☐ 發展遲緩
9. ☐ 過度活躍 / 專注力不足 10. ☐ 讀寫障礙 11. ☐ 其他: _____

就讀情況: ☐ 未入學 ☐ 在學 (就讀學校及年級): ☐ 其他:

曾否在協康會轄下中心就讀: ☐ 曾: 年至 年 中心名稱: ☐ 否

本人選擇收取同心家長會刊物「同心語」的方式 (只選一項):

☐ 電郵 ☐ 郵寄

本人 ☐ 同意/ ☒ 不同意協康會使用上述所提供的電郵地址，作為開通協康會網上帳戶之用（閣下日後可自行登入查閱會籍資料、中心通告及已報名活動及課程）。

本人 ☐ 同意 / ☐ 不同意協康會使用上述所提供的電郵地址，作為收取協康會電子資訊之用。

*本人同意提供上述資料，儲存於協康會資料庫內，作為申請會籍及統計之用。

申請人簽署: _____ 日期: _____

【填妥表格後連同入會費或劃線支票交回所屬中心 (支票抬頭:「協康會」)】

此部份由中心職員填寫:

會員類別： 一年制會員： ☐ 普通會員 / ☐ 附屬會員(港幣 50 元)
 三年制會員： ☐ 普通會員 / ☐ 附屬會員(港幣 100 元)
 永久會員： ☐ 永久會員 (港幣 500 元)

費用: 繳費日期:

會員證編號: _____ 中心名稱: _____

負責人姓名: _____ 日期: _____



2022年7-9月份協康會活動報名表

兒童姓名：_____ 就讀學校：_____ 年齡：_____

家長姓名：_____

兒童健樂會編號：_____ 同心家長會/家長資源中心編號：_____

電話：_____ 手提：_____

班 組 / 親 子 活 動	活動編號	活動名稱	費用	備註

總金額：

家 庭 活 動	活動編號	活動名稱	參加者 姓名	年 齡	與兒童 關係	費用	備註

總金額：

中心專用：此欄由本中心填寫

支票號碼（ _____ ）
現金 _____

收據編號：_____
收款人：_____

兒童健樂會的信念

1. 我們深信有特殊需要的兒童亦享有參與社康活動的權利。
2. 我們提倡傷健人士彼此共享餘暇及平等參與的精神，實踐全納社會的理念。
3. 我們希望透過不同的活動，增強參加者的生活技能及人際關係，鍛鍊獨立自主的能力。



視覺藝術

粉彩畫班

內容：課程著重學員觀察，讓學員使複雜的形體簡單化。教導不同的繪畫方法、圖形的組合及顏色運用，提升學員對繪畫及自我表達能力。題材包括：日常生活的事物、實物觀察描繪、畫家作品模仿、平面設計、色彩學、故事遊戲啟發創作、小手工等等。

備註：

1. 為免共用物件，參加者需自備一盒 25 色油粉彩。
2. 如因疫情影響及配合防疫措施而未能進行實體興趣班組，將會安排退款。
3. 家長可按兒童興趣及能力報名其中一個主題。

粉彩畫~探索班 (主題：線條及色彩組合初探)

編號	班組	日期及時間	對象	費用
SPWC-22-00021	A班	7月2, 9, 23, 30日 8月6日 逢六，共5節 上午9:00-10:00	4至10歲兒童 能安坐專注、 理解一般語 言指示	非會員\$500 會員\$450
SPWC-22-00022	B班	8月20, 27日 9月3, 10, 17日 逢六，共5節 上午9:00-10:00	4至10歲兒童 能安坐專注、 理解一般語 言指示	非會員\$ 500 會員\$ 450



(圖片只供參考，內容或會按學生能力調節。)

視覺藝術



粉彩畫~啟蒙班

(主題：色彩運用及創意思維)

編號	班組	日期及時間	對象	費用
SPWC-22-00023	A班	7月2, 9, 23, 30日 8月6日 逢六，共5節 上午10:20-11:20	5至15歲兒童 能安坐專注、 理解一般語言指示	非會員\$500 會員\$450
SPWC-22-00024	B班	8月20, 27日 9月3, 10, 17日 逢六，共5節 上午10:20-11:20	5至15歲兒童 能安坐專注、 理解一般語言指示	非會員\$ 500 會員\$ 450



(圖片只供參考，內容或會按學生能力調節。)

導師：喬喬姐姐

現就讀幼兒教育高級文憑。擁有兒童黏土導師證書；多肉植物盆栽及掛飾認定證；PADICO日本氣仙仿真甜品證書班；南非DALA Decoupage 拼貼導師證書。曾在幼兒中心教混合班「畫畫+黏土」及中學、老人院教手工藝。

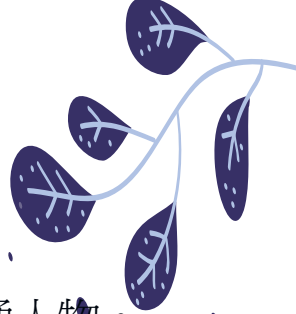

卡通輕黏土體驗班

內容：由專業導師教導參加者運用輕黏土製作不同的卡通人物。除了透過製作鍛鍊小朋友小手肌動作外，亦可加添小朋友的創意，製作獨一無二的製成品。

備註：

1. 材料及工具只限課堂內提供。
2. 如因疫情影響及配合防疫措施而未能進行實體興趣班組，將會安排退款。

編號	班組	日期及時間	對象	費用
SPWC-22-00025	A班	7月2, 9, 23, 30日 8月6日 逢六，共5節 上午11:40-12:40	6至12歲兒童 能安坐專注、 理解一般語 言指示	非會員\$ 600 會員\$ 550
SPWC-22-00026	B班	8月20, 27日 9月3, 10, 17日 逢六，共5節 上午11:40-12:40	6至12歲兒童 能安坐專注、 理解一般語 言指示	非會員\$ 600 會員\$ 550



(圖片只供參考，內容或會按學生能力調節。)

導師：喬喬姐姐

現就讀幼兒教育高級文憑。擁有兒童黏土導師證書；多肉植物盆栽及掛飾認定證；PADICO日本氣仙仿真甜品證書班；南非DALA Decoupage 拼貼導師證書。曾在幼兒中心教混合班「畫畫+黏土」及中學、老人院教手工藝。

語文

(個別授課)生活英語運用班

內容：對於不是自己母語的語言，小孩子總會有點卻步。到底該如何提昇小朋友對英語之興趣？課堂會透過角色扮演、唱歌及輕鬆的遊戲方式，增進小朋友對學習英語的興趣。 課堂包括：Role Play (角色扮演)、Story Telling (英語故事時間)、Nursery Rhymes (以兒歌形式加深小朋友對之英語印象)

備註：

1. 由於此為持續性活動，所以舊生優先。舊生必須於4月29日至5月7日期間報名及完成繳費程序，並於報名時註明時段，否則視作放棄處理，其名額將由後備新生補上。
2. 每位學童最多可報一個時段(半小時)。
3. 如因疫情影響及配合防疫措施而未能進行實體興趣班組，將會安排退款。

編號	班組	日期及時間	對象	費用
SPWC-22-00027	A班	7月2, 9, 23, 30日 8月6日 (逢六) 共5節，每節半小時 下午2:00-5:30	3至12歲 兒童 (6位)	非會員\$ 800 會員\$ 750
SPWC-22-00028	B班	8月20, 27日 9月3, 10, 17日 (逢六) 共5節，每節半小時 下午2:00-5:30	3至12歲 兒童 (6位)	非會員\$ 800 會員\$ 750



導師：Miss Carmen

由英國回流，現於香港幼稚園教授英文拼音及英語課程。

課堂會因應學童之英語能力，配合廣東話輔助教授。

音樂

內容：個別教授兒童基本非洲鼓敲擊技巧，每節半小時。活動適合初學的兒童，年幼兒童可按情況由家長陪同。

備註：

1. 每位學童最多可報一個時段(半小時)。
2. 如因疫情影響及配合防疫措施而未能進行實體興趣班組，將會安排退款。

非洲鼓探索班

編號	班組	日期及時間	對象	費用
SPWC-22-00029	A班	7月2, 9, 23, 30日 8月6日 逢六，共5節(半小時一節) 上午9:00-下午1:15	3至15歲 兒童	非會員\$ 700 會員\$ 650 連筆記費
SPWC-22-00030	B班	8月20, 27日 9月3, 10, 17日 逢六，共5節(半小時一節) 上午9:00-下午1:15	3至15歲 兒童	非會員\$ 700 會員\$ 650 連筆記費

非洲鼓啓蒙班

編號	班組	日期及時間	對象	費用
SPWC-22-00031	A班	7月2, 9, 23, 30日 8月6日 逢六，共5節(半小時一節) 下午2:00-5:00	3至15歲 兒童	非會員\$ 700 會員\$ 650 連筆記費
SPWC-22-00032	B班	8月20, 27日 9月3, 10, 17日 逢六，共5節(半小時一節) 下午2:00-5:00	3至15歲 兒童	非會員\$ 700 會員\$ 650 連筆記費

導師：施春 C Chung

運動

內容：透過經驗教練教授兒童跆拳道，以培養兒童的專注和紀律，加強身體平衡及動作協調能力。

備註：

1. 學員暫毋須訂購跆拳道袍，家長可按情況與教練商議購買事宜。
2. 活動只供學童參與，家長無須陪同進行。若有特別情況，才需家長協助。
3. 由於此為持續性活動，所以舊生優先。**舊生必須於4月29日至5月7日期間報名及繳費**，否則作放棄處理，其名額將由後備新生補上。
4. 如因疫情影響及配合防疫措施而未能進行實體興趣班組，將會安排退款。

跆拳道初班

編號	班組	日期及時間	對象	費用
SPWC-22-00033	A班	7月2, 9, 23, 30日 8月6日 逢六，共5節 下午3:00-4:00	6至10歲 兒童	非會員\$ 650 會員\$ 600
SPWC-22-00034	B班	8月20, 27日 9月3, 10, 17日 逢六，共5節 下午3:00-4:00	6至10歲 兒童	非會員\$ 650 會員\$ 600

跆拳道進階班(全期)

編號	班組	日期及時間	對象	費用
SPWC-22-00035	跆拳道進階班(全期)	7月2, 9, 23, 30日 8月6, 20, 27日 9月3, 10, 17日 逢六，共10節 下午4:15-5:15	7至12歲 兒童	非會員\$1000 會員\$ 950

導師：活動由香港跆拳道忠武館教練教授

盛夏親子同樂日

和諧粉彩～親子工作坊

內容：和諧粉彩的色調柔和，運用手指推開粉末以及簡單的工具便能做出美麗的畫作，讓心靈達至平靜，具有良好的治愈效果。

「和」即Nagomi，有「和諧」的意思。和諧粉彩喚醒了每個人都擁有的藝術特質，讓作畫者互相欣賞；也讓我們更深入認識另一面的自己和自己的孩子。親子共同創作作品，以表鼓勵和傳達情感。

備註：

1. 如收生少於2對親子，活動將會取消。
2. 如因疫情影響及配合防疫措施而未能進行實體興趣班組，將會安排退款。

編號	日期及時間	對象	費用
SPWC-22-00036	8月13日(星期六) 下午11:00-12:00	4-6歲兒童及其家長 (5對親子，每對親子為 1兒童及1家長) 能安坐專注，理解一般語言 指示及簡單操作技巧。	非會員\$ 150 會員\$ 100

導師：社工蘇姑娘（日本粉彩希望協會正指導師）

盛夏親子同樂日

音樂治療體驗～親子工作坊

內容：音樂作為一種非語言的溝通工具，能讓兒童以自然、安全的方法表達和紓發自己。音樂治療師作為陪伴者和鼓勵者的角色，以音樂作為媒介，可協助兒童發展語言、言語、社交、情緒表達、認知、大小肌肉協調等。

備註:

1. 如收生少於5對親子，活動將會取消。
2. 如因疫情影響及配合防疫措施而未能進行實體興趣班組，將會安排退款。

編號	日期及時間	對象	費用
SPWC-22-00037	8月13日(星期六) 下午3:30-4:30	4-6歲兒童及其家長 (5對親子，每對親子為 1兒童及1家長) 能安坐專注，理解一般語言 指示及簡單操作技巧。	非會員\$ 450 會員\$ 400

導師：樂由音樂治療及發展中心 註冊音樂治療師

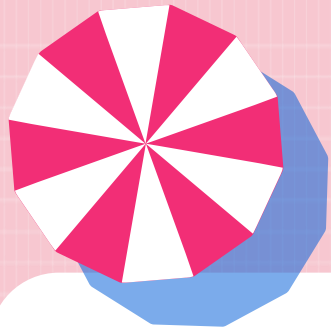

注意事項

1. 如有需要，中心職員於活動進行期間可能會拍攝照片，作為中心活動記錄之用，參加者如不欲上鏡，請於活動報名時通知負責職員。
2. 如欲閱覽各區中心之活動，或下載報名表，可瀏覽協康會網址：www.heephong.org
3. 如參加者患有以下疾病或體溫高於(肛探-38度/100.4度、口探-37.5度/ 99.5度、耳探38度/100.4度)便不可出席活動：

桿菌痢疾	水痘	霍亂	白喉	麻疹
腦膜炎雙球菌感染	流行性腮腺炎	小兒麻痺	德國麻疹	猩紅熱
結核病	傷寒	病毒性甲型肝炎	百日咳	手足口病

4. 會員泛指協康會同心家長會會員或協康會家長資源中心會員。
5. 活動更改及退款安排：
 - a) 若遇惡劣天氣，中心會視乎天氣情況決定是否將活動延期或取消，詳情可參閱下列「惡劣天氣下之服務安排及開放措施」指引。
 - b) 若中心因本身理由而將個別活動或小組課堂延期或取消，致令參加者未能出席，中心將安排退款。
 - c) 若因天氣關係而取消當日活動，中心將盡量安排補課。若參加者未能出席補課或因未能安排補課而致課堂取消，中心將按比例安排退款。
 - d) 活動如須退款，各參加者請於接獲通知後一個月內，帶同活動收據，到有關中心取回退款，逾期不取者將視作放棄取回退款，恕不另行通知。

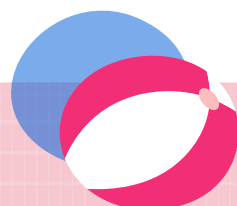

惡劣天氣下之服務安排 及開放措施

1. 當天文臺於上午9：00前懸掛八號風球或黑色暴雨警告時，中心會停止服務，直至風球或暴雨警告除下為止。若八號風球或黑色暴雨警告在下午2：00或以前除下，中心將於兩小時內盡快恢復正常服務。若八號風球或黑色暴雨警告在下午2：00後除下，當日中心將暫停服務。
2. 在惡劣天氣下，中心會在活動前兩小時按以下指引決定活動是否如期舉行：

天氣情況	1號風球 或 黃色暴雨警告		3號風球 或 紅色暴雨警告		8號風球 或 黑色暴雨警告	
	中心內 活動	中心外 活動	中心內 活動	中心外 活動	中心內活 動	中心外 活動
兒童、親子、棠棣或 家庭活動	✓	✓	×	×	×	×
家長活動	✓	✓	✓	×	×	×
✓：代表活動如期舉行 ×：代表活動延期或取消						

如依照上述情況舉行或取消活動，中心不會個別通知參加者。

1. 若於活動前兩小時內懸掛雷暴警告，則所有水上活動亦會取消。
2. 除上述列舉之情況外，中心會視乎特別天氣情況、活動地區、以及活動性質，彈性決定是否將某項活動延期或取消，並在活動舉行前兩小時通知參加者。家長亦應視乎所在地區之天氣及路面情況而決定是否出席活動。
3. 在活動進行期間，若天氣轉趨惡劣，中心會在安全情況下疏散參加者或暫留參加者在活動場地，直至天氣情況容許下，才安排參加者離去。

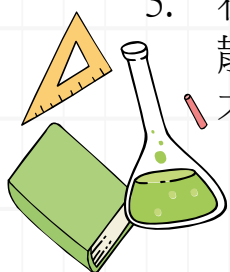



各區協康會 可供報名中心資料

香港區

協康會慶華中心	香港薄扶林大口環道19號2-4樓	3158 8315
協康會灣仔中心	香港灣仔道185號康樂商業大廈1樓	2891 8011
協康會環翠中心	香港柴灣環翠邨澤翠樓102-113室及130-141號地下	2889 3919

東九龍區

協康會陳宗漢紀念中心	將軍澳尚德邨尚義樓地下B及C翼	2178 2885
協康會裕明中心	將軍澳裕明苑裕昌閣地下	3590 5116
協康會王石崇傑紀念中心	九龍觀塘彩霞邨彩星樓地下2及5號	2755 8118
協康會順利中心	九龍觀塘順利邨利富樓2樓109-112室	2342 5107
協康會油麗中心	九龍觀塘油塘道9號油麗邨第五期停車場平台5樓	2415 2077
協康會鯉魚門中心	九龍觀塘鯉魚門村鯉旺樓平台一號	2682 2203

西九龍區

協康會長沙灣中心	九龍長沙灣道303號長沙灣政府合署1樓	2391 9696
協康會白田中心	九龍深水埗白田邨瑞田樓B座3樓3號	2778 8308
協康會海富中心	九龍旺角海泓道海富苑海欣閣地下及一樓	2777 5588
協康會富昌中心	九龍長沙灣富昌邨富萊樓地下B及C翼	2353 4001

新界東區

協康會譚杜中心	新界大埔運頭塘邨運來樓地下14-15號	2638 8863
協康會賽馬會中心	新界上水龍運街2號北區社區中心1樓	2670 4899
協康會雷瑞德夫人中心	新界大埔富善邨善翠樓地下1號	2662 9733
協康會天平中心	新界上水天平邨天美樓地下11-15號	2673 0189
協康會秦石中心	沙田秦石邨石玉樓地下11-18A	2697 3620
協康會郭葉鍊洪中心	沙田沙角邨沙燕樓3樓12-16室	2648 9968

新界西區(荃葵青、東涌)

協康會大窩口中心	新界荃灣大窩口邨富賢樓地下	2420 2222
協康會長青中心	新界青衣長青邨青葵樓地下110-112室	2497 6262

新界西區(元朗、屯門)

協康會良景中心	新界屯門良景邨良智樓地下5-8室	2454 0268
協康會水邊圍中心	新界元朗水邊圍邨疊水樓地下2號	2478 8739



回郵地址：

協康會水邊圍中心新界元朗水邊圍邨疊水樓地下2號